

- Segundo descenso consecutivo del INCOEX almeriense, que se aleja de los máximos.
- El INCOEX pierde en septiembre 7,92 puntos, hasta cerrar el mes en -16,53.

INCOEX de Almería frente a INCOEX de España

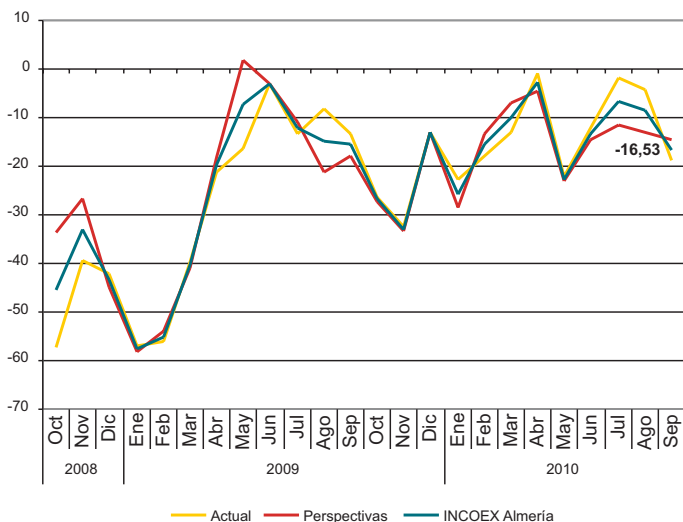

INCOEX de Almería, situación actual y perspectivas



Situación económica provincial

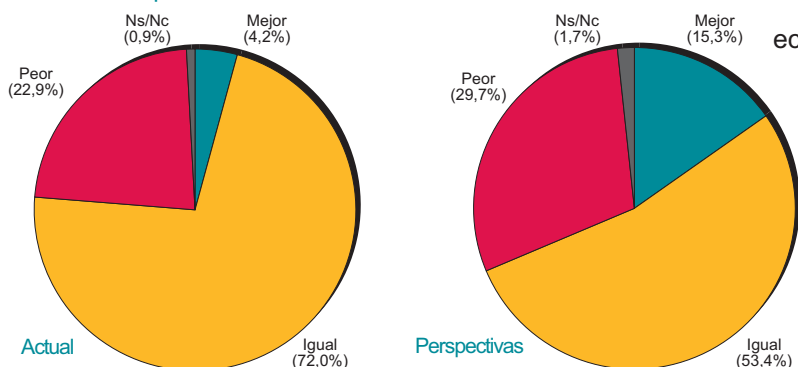

La confianza en Almería vuelve a caer

Finalmente se ha cumplido el pronóstico que realizábamos el pasado mes, y la confianza de los expertos almerienses sobre la marcha de la economía provincial ha sufrido en septiembre un deterioro de 7,92 puntos, alejando al indicador de los máximos de la primavera.

Nuevamente la evolución del empleo parece ser la causa del aumento del pesimismo. Durante agosto y septiembre el paro registrado ha seguido creciendo hasta el nivel de los 75.000 demandantes de empleo, lo que supone un hito en las estadísticas de la provincia. Asimismo, los resultados de la campaña turística (a tenor de los datos aportados por el INE) no han sido todo lo satisfactorios que cabía esperarse, apuntando, además, a un peor comportamiento que el seguido por el sector a nivel nacional.

Con estas claves, parece que la economía almeriense sólo cuenta con el activo de las exportaciones, lo que circunscribe las ulteriores mejoras de la confianza a los resultados de los primeros compases de la campaña hortofrutícola.

Así las cosas, no resulta extraño que tanto la confianza en el momento actual como en el futuro retrocedan –a nivel nacional las expectativas crecen– y empujen a la baja el indicador, estrechando de paso las diferencias con los resultados nacionales. No obstante, los resultados de septiembre al menos dejan una línea de expectativas por encima de la correspondiente al presente, lo que suele anunciar cambios en la tendencia.

La distribución de las respuestas de los expertos en

economías locales de la provincia se ha modificado con respecto a septiembre, al producirse un traslado de las opiniones optimistas al lado de las pesimistas. Así, este mes el 4,24% de las respuestas sobre la apreciación actual son positivas y un 15,15% ve esperanza de mejora en los próximos 6 meses.